

# FASE 1 | FASE 2

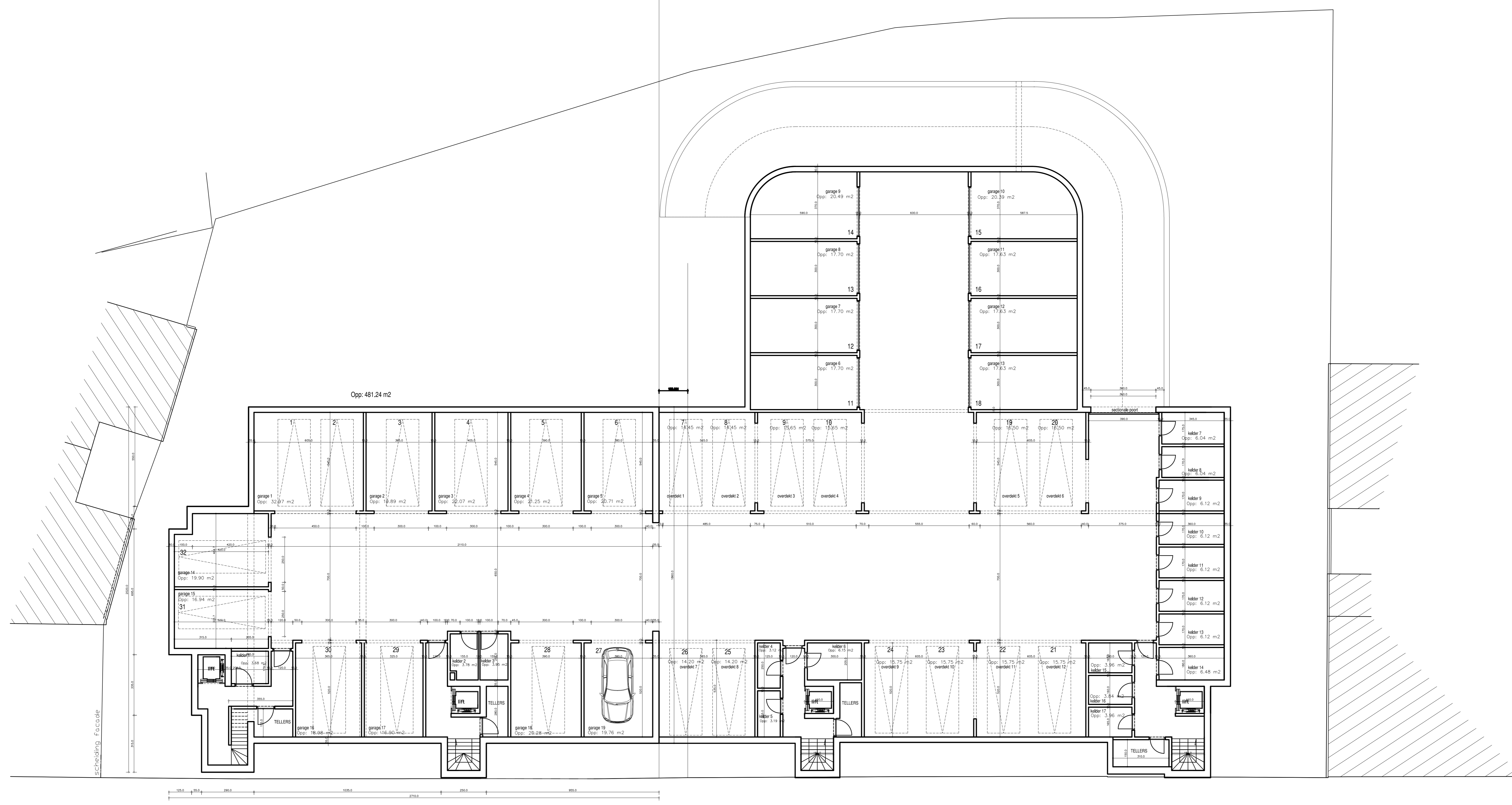

STATIESTRAAT



PROVINCIE WEST-VLAANDEREN

STAD LICHTERVELDE

8810 LICHTERVELDE  
STATIESTRAAT 127-137  
A

AANVRAAG TOT BOUWEN STEDELIJKE APPARTEMENTSSITE  
NA VOORAFGAANDELIJKE SLOPING RIJWONINGEN

NIVEAU -1

plan 1/7

AANVRAGER

ARCHITECT

DEMUYNCK BOUW N.V.  
IEPERSESTRAAT 120  
8890 MOORSLEDE

TOM DEBAENE ARCHITECTENBUREAU bvba  
architect DEBAENE TOM

tel 051 778681  
mail demuynckbouw@skynet.be

FAZANTENLAAN 4  
8790 WAREGEM  
tel 056 / 808766  
mail tom.debaene@skynet.be

schaal : 1/50    tekenaar :    datum :    dossier :

OPMERKINGEN / WIJZIGINGEN

| Datum      | Aard                            | tek |
|------------|---------------------------------|-----|
| 04-05-2015 | plannen calculatie              |     |
| 27-05-2015 | definitieve plannen na opmeting |     |